# Personalwirtschaft

## Personalmanagement

- Elektronische Personalakte
- Stellenbesetzung und Stellenverwaltung
- Ressourcenverwaltung, Betriebsmittelüberfassung
- Dokumentenverwaltung - strukturierte Verwaltung aller Dokumente des Mitarbeiters
- Ausbilden von Korrespondenz mit Erstellung von Serienbrief oder -eMail

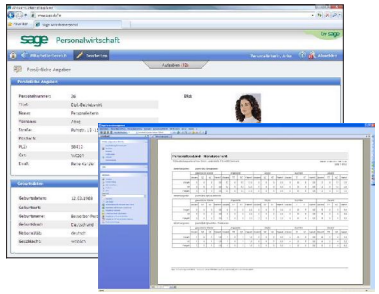

## Stellenausschreibung und Bewerbung

- Personalbeschaffung, Ausschreibungen
- Nachfolgeplanung
- Erstellung Anforderungsprofile
- Elektronische Bewerberakte (Werdegang, Fähigkeiten)
- Personalauswahl (Profilvergleiche)
- Kategorisierung der Bewerbung (intern/extern, Initiativ, Vermittlung)
- Automatischer Schriftverkehr bei Einstellung Übernahme in Mitarbeiterstamm
- E-Recruiting mittels Karriereportal auf Ihrer Homepage

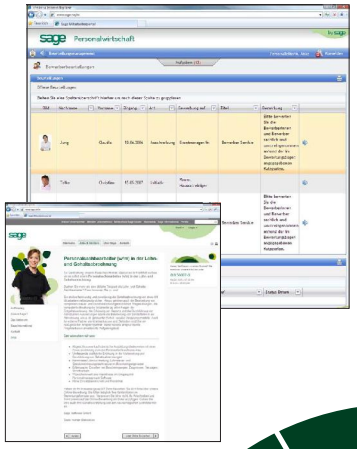

## Aus- und Weiterbildung

- Weiterbildungsplanung/ Weiterbildungsmanagement für Mitarbeiter und Bewerber
- Budget- und Kostenverwaltung
- Weiterbildung Kennzahlenermittlung
- Weiterbildungsbedarf und Personalentwicklung
- Auswertung Qualifikationsprofil
- Nachfolgeplanung für Stellenbesetzung
- Seminarverwaltung, Seminarverwaltung online
- Antrags- und Genehmigungswesen online

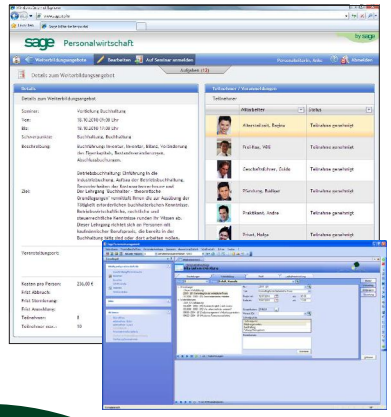

## Beurteilung und Zielvereinbarung

- Zieldefinition und Messkriterien
- Meilensteine und Maßnahmen zur Zielerreichung
- Zielgewichtung, Zielverfolgung und Feedbackgespräche
- Zielbewertung, Zielerreichung und Zielvereinbarung online
- Mitarbeiterbeurteilung, Selbstbeurteilung, Vorgesetzten- und Gleichgestelltenbeurteilung
- Regelmäßige oder anlassbedingte Mitarbeiterbeurteilung
- Definition und Bewertung von Beurteilungskriterien (z.B. aus Zielvereinbarung)
- Standardisierte Beurteilungsbögen

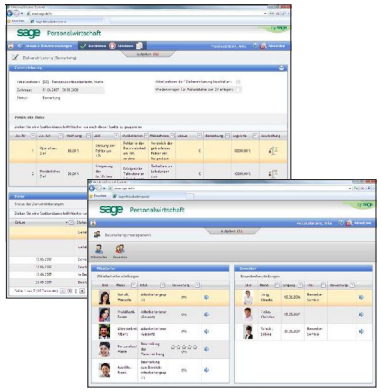

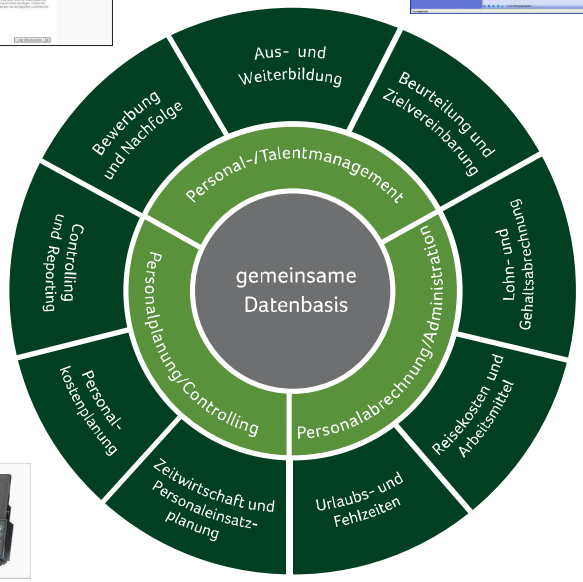


## Controlling und Reporting

- Übergreifende HR Reports, übergreifendes Personalcontrolling
- Benutzerbezogen anpassbare HR Reports
- Flexible, Excel-ähnliche Pivot Charts, Drag & Drop
- Über 50 hinterlegte Auswertungsmuster
- Aufbau Personalkennzahlensystem
- Cockpit-Darstellung zur übersichtlichen Navigation
- Ad-Hoc Auswertungen, Online HR Reports im Mitarbeiterportal

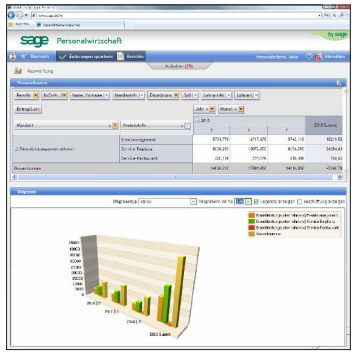

## Lohn- und Gehaltsabrechnung

- Systemgeprüfte Software (ITSG-Zertifikat)
- Pflege von Beitragssätzen und gesetzlichen Konstanten über das Internet
- DEUV- Meldewesen und Beitragsnachweise über Dakota
- Elster für Lohnsteueranmeldungen und Lohnsteuerbescheinigungen
- Übersichtliche und transparente Auswertungen
- Bescheinigungswesen
- Erweiterungen für branchenspezifische „Speziallöhne"
- Exportgenerator für selbst definierte Auswertungen/ Archivierung von Auswertungen

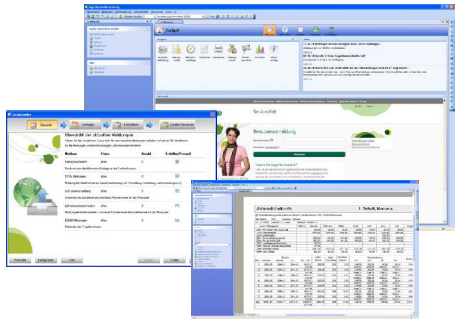

## Personalkostenplanung

- Personalkostenplanung / Personalkostenbudgetierung/ Personalkostencontrolling
- Was-Wäre-Wenn/Soll-Ist-Szenarien, Simulationen
- Personalkostenhochrechnung auf Basis Lohnabrechnungsdaten
- Ermittlung von Personalkennzahlen
- Planungsassistent zur Personalkostenhochrechnung

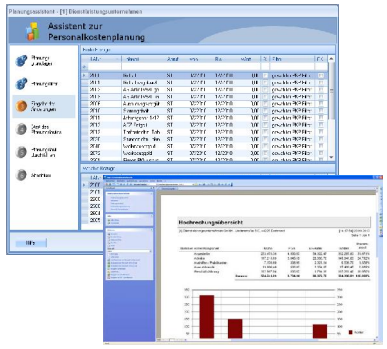


## Zeitwirtschaft und Personaleinsatzplanung

- Erfassung von Personalzeiten (Terminal, Web, Desktop)
- Definition von Arbeitszeitmodellen (Wochen-, Rundungs-, Zuschlagsmodell, Saldenregel)
- Planung Mitarbeiter (Planungskalender, Genehmigungswesen, Urlaubs- und Fehlzeitenverwaltung)
- Aufbereitung von Zeiten (Autom. Schichtwechselerkennung, Buchung der Zeitkonten)
- Auswertungen (Mitarbeiterbezogene Journale, Kennzeiterfassung, Pausenverletzung)
- Mehrstufige Projektzeiterfassung und Zuordnung von Mitarbeitern zu Projekten
- Übergabe zur Personalabrechnung

## Urlaubs- und Fehlzeiten

- Flexible Kalender mit ländespezifischen Feiertagen
- Definition von Fehlzeitenarten (Krankheit, Kur, Urlaub, Fortbildung etc.)
- Definition von Vertreteregelungen
- Verschmelzung von Mitarbeiter- und Managerfunktionen im Webportal
- Automatische Restanspruchsberechnung
- Reporting pro Mitarbeiter, pro Abteilung, Gesamtsicht
- Automatischer Abgleich von Urlaubswünschen mit Restanspruch

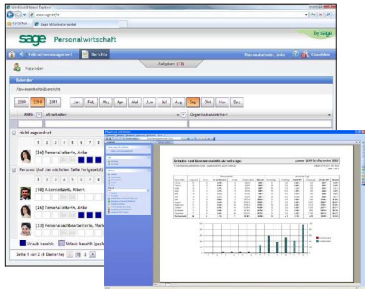

## Reisekosten
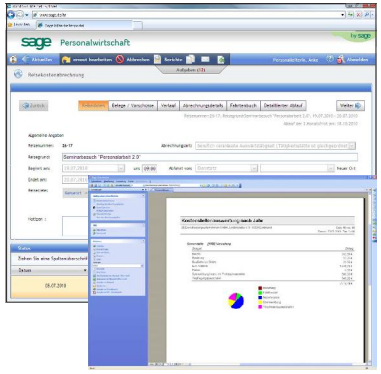
- Reiseantrags- und Genehmigungswesen
- Komfortable Reisedaten- und Belegerfassung
- Abbildung von Reiseverläufen
- Reisekostenabrechnung nach Reisekostengesetz von In- und Auslandsreisen
- Verpflegungspauschale
- Definition eigener Firmenrichtlinien
- Vielseitige Auswertungen mit Drill-Funktionen
- Online Reisemanagement im Sage Mitarbeiterportal