

Warenwirtschaft

Das Modul Verkauf der Sage New Classic hat alle Funktionen, die Sie benötigen, um Aufträge einfach und effizient zu bearbeiten. Es ist komplett fremdwährungs- und mehrmandantenfähig. Neben den üblichen Vorgängen wie Angebote, Aufträge, Lieferscheine, Rechnungen, Stornorechnungen und Gutschriften können Sie auch Sammel- und Proformarechnungen, Werkstattaufträge und Warenbegleitscheine bearbeiten. Aufträge aus Webshops können direkt in den Verkauf zur Ausführung übernommen werden. PDF-Rechnungen werden automatisch als E-Mail verschickt. Aufträge lassen sich als XML-Dokument elektronisch mit anderen Warenwirtschaftssystemen austauschen.

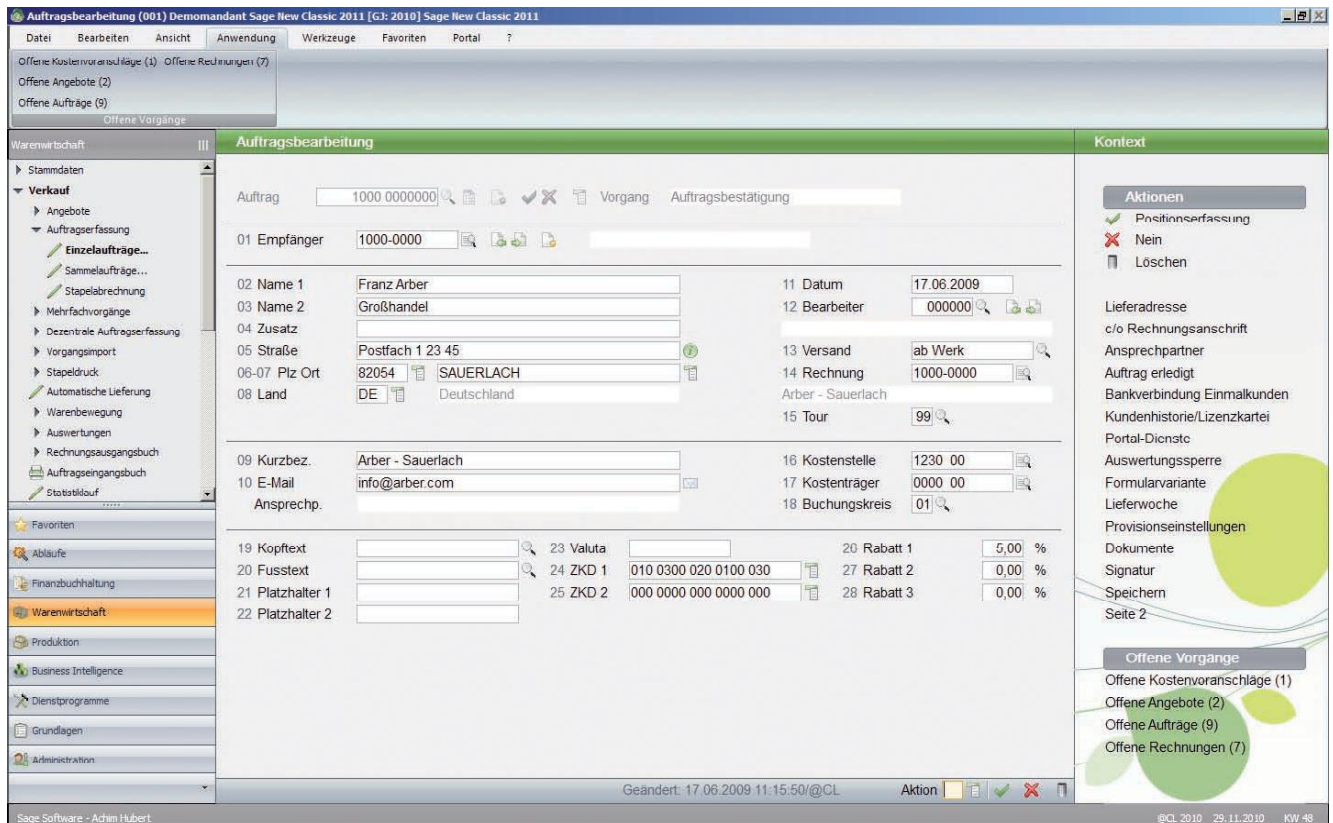

Auftragserfassung

Stammdaten

- Bis zu 1.000 Mandanten
- Fremdwährungsfähig
- Über 1 Mio. Kunden und über 1 Mio. Lieferanten mit jeweils bis zu 99.999 Ansprechpartnern
- Artikel-, Kunden- und Lieferantensperrenvermerke
- Sammelkonten für Einmalkunden oder -lieferanten
- Frei definierbare Zahlungskonditionen
- 2 Zahlungskonditionen pro Kunde und Lieferant
- 9 verschiedene Fremdsprachen und Formularvarianten
- 999 Vertreter mit Provisionsatz hinterlegbar
- 20-stellige alphanumerische Artikelnummern einschließlich integrierter Barcode-Code-Prüfung (z. B. EAN)
- Handels-Stückliste
- 30-stellige Seriennummern
- 20-stellige alphanumerische Chargennummern inkl. Mindesthaltbarkeitsdatum
- Kostenträger pro Artikel hinterlegbar
- Abweichende Maß- und Mengeneinheiten für Artikel
- 9 Verkaufspreise pro Artikel – netto oder brutto – definierbar
- 10-stufige Rabattstaffel pro Artikel
- Rabattmatrix für Kunden und Artikel
- Sonderrabatte pro Kunde und Artikelgruppe
- 3-stufiger Kettenrabatt
- Sonderpreise für Kunden und Artikel in beliebigen Fremdwährungen
- Verwaltung von Lagerorten getrennt nach Verkauf und Einkauf
- Aktiv-/Passiv-Kennzeichen für Artikel, Handels-Stücklisten, Kunden und Lieferanten
- Kopiervorlagen für Kunden, Lieferanten und Artikel

Verkauf

- Erstellung von Angeboten, Kostenvorschlägen, Mehrfachvorgängen, Telefonverkauf, Einzel-, Sammel- und Stapelaufträgen
- Abwicklung von EU-Geschäftsvorfällen
- Aufträge, bestehend aus Auftragsbestätigung, Lieferung, Rücklieferung, Rechnung, Direktrechnung, Sammelrechnung, Gutschrift, Stornorechnung und Proformarechnung
- Barverkauf/Kasse
- Übernahme kompletter Angebote oder einzelner Positionen aus anderen Vorgängen
- Erfassung von Kostenstelle und -träger sowie Buchungskreis pro Auftrag
- Dezentrale Auftragerfassung für Außendienstmitarbeiter oder Filialen
- Schnelle Preis- und Lieferauskunft für Telefonverkauf
- Bestellangaben des Kunden in allen Korrespondenzformularen
- Kreditlimitprüfung
- Druck von Überweisungsträgern
- Taggenaue, jahresübergreifende Disposition mit Anzeige des Bedarfsverursachers
- Positionsgenaue Kalkulation mit mehreren Zuschlägen nach verschiedenen Kriterien
- Preisnachweis über verwendete Rabatte/Sonderkonditionen
- Anzeige der aktuellen und disponierten Bestände
- Automatische Versandkostenposition nach Gewicht oder Rechnungsbetrag
- Festlegung von Teilzahlungsvereinbarungen für den Kunden
- Abwicklung von Streckengeschäften durch auftragsbezogene Bestellvorgänge
- Projektbezogene Kostenträgerrechnung
- Druck der Korrespondenzformulare direkt nach der Erfassung oder im

Stapeldruck und Versand als E-Mail-Attachment

- Automatische Generierung aller gelieferten und noch nicht berechneten Positionen zu einer Sammelrechnung für einen Kunden
- Lagerverwaltung mit Inventur
- Offene-Posten-Verwaltung
- Auftragseingangsbuch und Rechnungsausgangsbuch mit Statistiklauf und Übergabe der Daten an die Finanzbuchhaltung
- Mehrfachvorgänge
- Erzeugen von Bestellvorschlägen oder Produktionsaufträgen in der Auftragerfassung

Einkauf

- Bestellvorschläge erstellen, bearbeiten und übernehmen.
- Preisfragen erstellen
- Bestellungen bestehend aus Lieferung, Rechnung, Gutschrift, Wareneingang und Storno-Wareneingang.
- Lieferavis und Liefereingänge erfassen.
- Stapeldruck von Preisfragen, Bestellungen und Rückstandsmeldungen.
- Mahnwesen für Preisfragen, Lieferavis und Lieferungen
- Warenbewegungen erfassen.
- Zahlsperren setzen.

Sonstige Funktionen

- Archivierung von Vorgängen
- Drilldown-Funktion
- Druck zusätzlicher Dokumente
- Versandschnittstelle
- Datenimport Artikel-, Kunden- und Lieferantenstammdaten
- Datenimport von Inventurdaten
- XML-Dokumentenaustausch im Format OpenTRANS 1.0 (siehe: www.opentrans.org)
- Individuelle Zusatzdaten für Artikel,

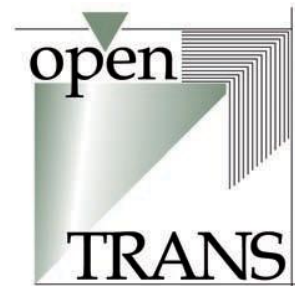

Kunden, Lieferanten, Stücklisten, Aufträge und Bestellungen

- DATEV-Export-Schnittstelle für die Datenübermittlung an den Steuerberater
- Reparaturverwaltung

Auswertungen

- Hit- und Umsatzlisten nach Artikel, Artikelgruppen, Kunden, Kundengruppen, Lieferanten und Lieferantengruppen
- Karteien für Kunden, Lieferanten und Artikel
- Auswertung von offenen Angeboten, Aufträgen und Rechnungen
- Vertreterumsätze und Provisionsabrechnung
- Mitarbeiterumsätze
- Vorjahresvergleich für Artikel, Kunden und Lieferanten
- OP-Auskunft für Kunden und Lieferanten
- Perioden- und Jahresabschluss
- Chefübersicht mit Kennzahlen aus Einkauf und Verkauf
- Bildschirmauskunft für Statistikdaten wie z. B. Kunden, Lieferanten, Artikel usw.
- Warenbewegungsbücher

Zusatzpakete

- Lagerwirtschaft
- Warenwirtschaft Pluspaket bestehend aus Intrastat, erweiterte Vertreterabrechnung, Obligoverwaltung, Rahmenaufträge- und -bestellungen

Mehr Informationen zu den Zusatzpaketen siehe: www.sage.de/CL, PDF-Downloads.