

Lohn & Gehalt

Mit dem Modul Lohn & Gehalt der Sage New Classic verfügen Sie über eine umfassende Lösung zur optimalen Abwicklung Ihrer täglich im Bereich Entgeltabrechnung anfallenden Arbeiten. Das von den Sozialversicherungsträgern systemuntersuchte Programm bietet umfangreiche Funktionalitäten in Verbindung mit einer schlüssigen und einfachen Benutzerführung. Die Entgeltdatenerfassung zeichnet sich durch hohe Flexibilität aus. Eine

Vorwegabrechnung ist direkt aus der Erfassung möglich. In der Nettolohnanzeige werden die Arbeitnehmer- und Arbeitgeber-Aufwendungen übersichtlich dargestellt. Außerdem kann vor dem eigentlichen Druck eine Testverdienstabrechnung erstellt werden. Entgeltdaten können über eine Schnittstelle, z.B. aus Zeiterfassungssystemen, übernommen werden.

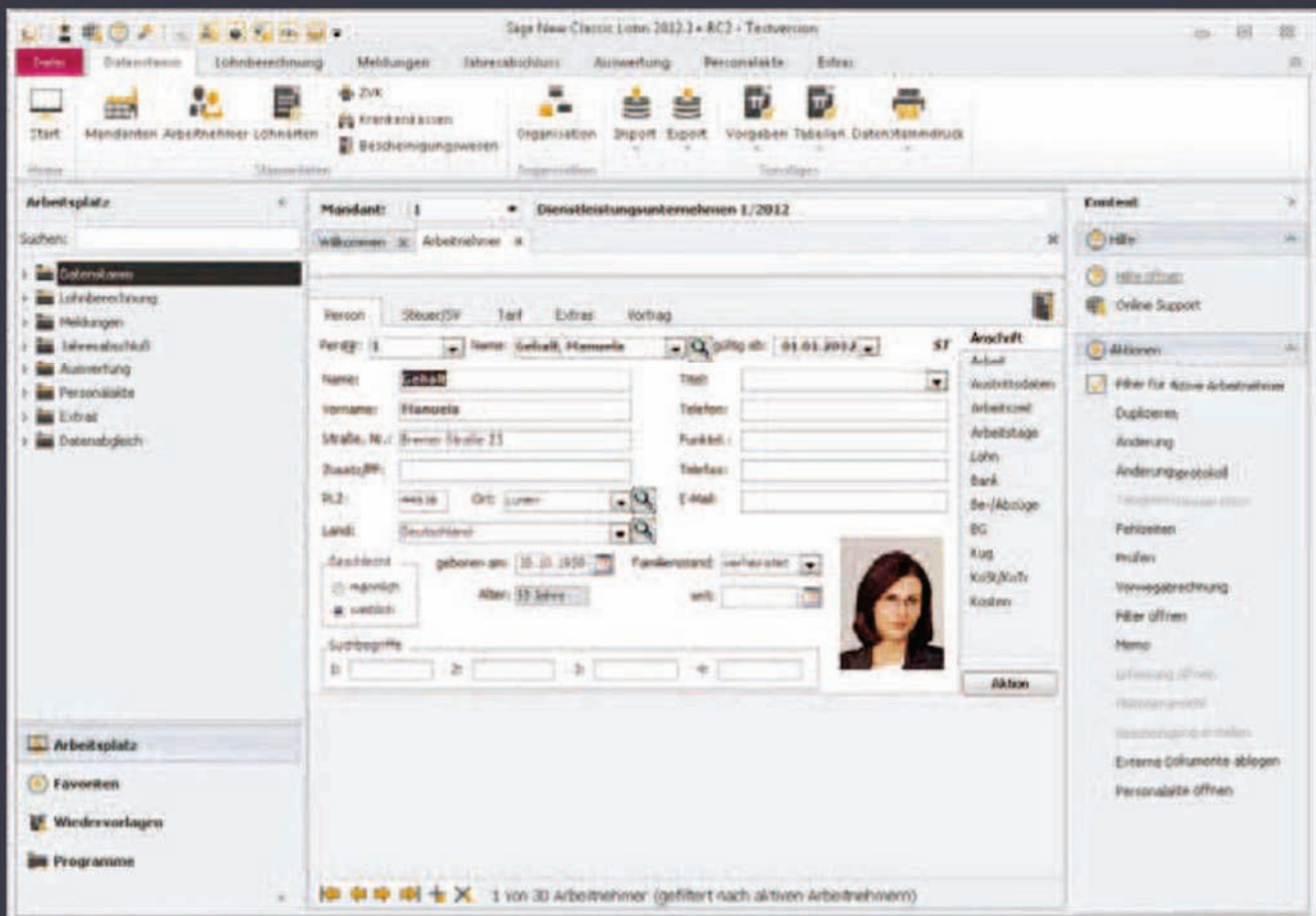

Arbeitnehmerstamm

Stammdaten

- Mehrmandantenfähig
- Mehrere Ein-/ Austritte mit SV-rechtlichen und benutzerdefinierten Austrittsgründen unter gleicher Personalnummer
- Frei definierbare Lohnarten mit Einordnung als Bruttolohn, Nettolohn, zusätzlicher Be-/ Abzug, Statistik, verschiedene Sachbezugsarten sowie Spezialeinstellungen
- Frei definierbare Formeln zur Automatisierung komplexer Berechnungen
- Beliebig viele Krankenkassen
- Beliebig viele Berufsgenossenschaften
- Aktualisierung der Abrechnungskonstaten (SV, Berufsgenossenschaften) per Download
- Aktualisierung der Krankenkassenbeitragsätze per Download
- Bis zu 10-stellige Kostenstellen und Kostenträgernummern mit Trennzeichen einstellbar

Abrechnung

- Entgeltabrechnung auf Monats- oder Jahresbasis
- Abrechnung unter Berücksichtigung allgemeiner und besonderer Lohnsteuertarife, des geldwerten Vorteils, der Märzklause, steuerfreier Zuwendungen (Abfindungen) und Zuschläge sowie pauschal besteuerte Zuwendungen und geringfügig Beschäftigter, Haushaltsscheckverfahren
- Brutto-Netto-Hochrechnung
- Berücksichtigung von Lohnsteuer-, Altersentlastungs- und Versorgungs- sowie Kinderfreibeträgen
- Elektronische Lohnsteueranmeldung
- Elektronische Lohnsteuerbescheinigung, ElsterLohn 1
- ELSTAM – Elektronische Lohnsteuerabzugsmerkmale
- Mehrfachabrechnungen der aktuellen Periode
- Beliebig viele Rückrechnungen von zurückliegenden Perioden (ab Start Sage New Classic Lohn)

- Nachversteuerung von Korrekturen Vorjahr oder im aktuellem Jahr
- Automatische Korrektur inkl. Aufrollung der Folge-monate bei Änderung von Konstanten, Personalstammdaten, Lohnarten, Bruttolöhnen (manueller Rückblick ist möglich)
- Erfassung und automatische Ermittlung des Kurzarbeitergeldes, Transfer-KUG, Aufzahlung
- Automatische Kürzung monatlicher Entgelte nach Arbeitszeit, Ein-/ Austritt und Abwesenheiten
- Zahlungsverkehr mit den Optionen Überweisung (Disketten Clearing, Online Banking, SEPA), Scheck und Barzahlung
- Kostenstellen- und Kostenträgerrechnung auf Grundlage der in der Lohnabrechnung erfassten Konten bzw. über Kostenstellenaufteilung pro Arbeitnehmer
- Ermittlung der Fibu- und Kostendaten im Rahmen der Abrechnung und Übergabe an die Finanzbuchhaltung
- Abrechnung von Pfändung
- Unterstützung der elektronischen SV-Meldeverfahren der Krankenkassen nach DEÜV (Umlageerstattung, Entgeltersatzleistungen, Zahlstellenmeldungen, Beitragsnachweise)
- Anbindung an die Kommunikationsserver der Sozialversicherung
- Komfortable Verarbeitung der Meldungen mit dem Meldecenter
- Unterstützung für die Abrechnung von Altersteilzeit nach tatsächlichem Entgelt oder Regelentgelt

Sage New Classic Lohn & Gehalt

Auswertungen

- Lohnschein / Verdienstabrechnung
- Lohnjournal
- Lohnkonten
- Statistiken zu Kostenträgern und Kostenstellen
- Buchungsbelege
- KUG-Abrechnungsliste
- Lohnnachweis Berufsgenossenschaft monatlich, jährlich
- Krankheitsübersicht
- Urlaubsübersicht
- Durchschnittsübersicht
- Druck der SV-Meldebescheinigungen
- Verdienststrukturerhebung
- Sammeldruck
- Bescheinigungswesen (Arbeitsbescheinigung, Ausbildungsbescheinigung, ...)

Sonstige Funktionen

- Bruttolohnimport von Zeiterfassungsdaten
- Bruttolohnimport von Reisekosten
- DATEV-Export-Schnittstelle für die
- Datenübermittlung an den Steuerberater

Zusatzpakete

- Digitale Personalakte
- Sage Infocenter

Die Systemvoraussetzungen für den SNC Lohn sind in einem separaten Dokument beschrieben.

Bitte beachten Sie:

Achtung, die oben aufgeführten Leistungen setzen die **Professional** Lizenz mit **allen** Zusatzmodulen voraus.
Fordern Sie gegebenenfalls die Abgrenzung der einzelnen Module an.

