

Rechnungswesen

Die GoB-/GoS-zertifizierte Finanzbuchhaltung der Sage New Classic bietet den kompletten Funktionsumfang einer modernen Buchhaltung. Dazu gehören neben der Buchungserfassung im Dialog oder im Stapel auch die Offene-Posten-Verwaltung, der Zahlungsverkehr mit elektronischem Datenträgeraustausch, das Mahnwesen, die Bilanzierung sowie die Kostenstellen- und Kostenträgerrechnung. Mehrmandantenfähigkeit und Buchungskreise erlauben Ihnen, die komplette Buchhaltung für mehrere Firmen oder einzelne Unternehmensbereiche und Filialen getrennt zu buchen und auszuwerten.

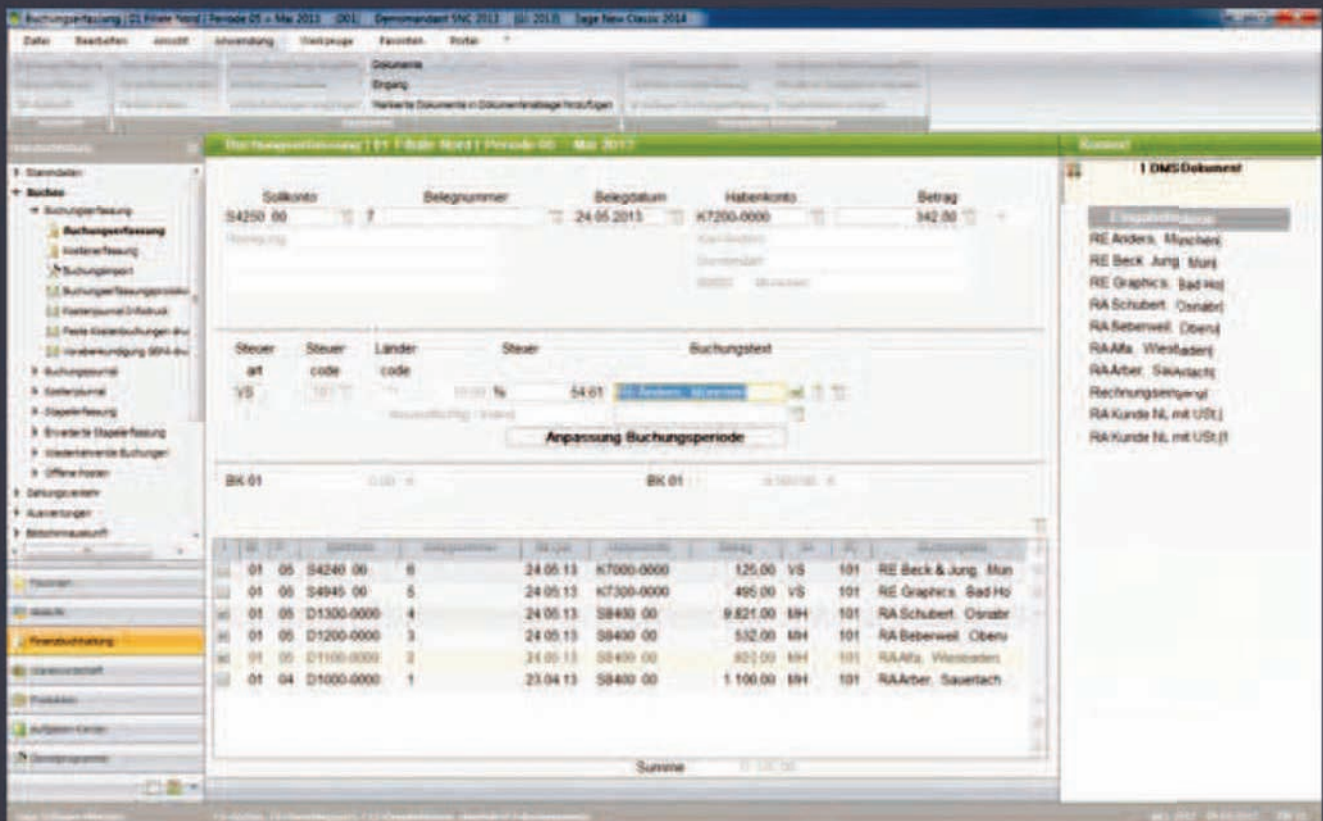

Buchungserfassung

Stammdaten

- Bis zu 1.000 Mandanten
- 10 Buchungsjahre mit je 14 Buchungsperioden
- Fremdwährungsfähige Kontokorrente und Sachkonten
- Max. 1 Mio. Debitoren und max. 1 Mio. Kreditoren mit jeweils bis zu 99.999 Ansprechpartnern
- Bis zu 10-stellige Kostenstellen und Kostenträgernummern mit Trennzeichen einstellbar
- Sammelkonten für Debitoren und Kreditoren
- Frei definierbare Zahlungskonditionen
- Zwei Zahlungskonditionen pro Debitor und Kreditor
- Aktiv-/Passiv-Kennzeichen für Debitoren und Kreditoren
- Sachkonten, Kostenstellen und Kostenträger als Favoriten definierbar
- Statistikkonten mit hinterlegten Mengeneinheiten
- Budgets für Debitoren, Kreditoren und Sachkonten sowie für Kostenstellen, Kostenträger und Kostenarten
- Frei definierbarer Sachkontenrahmen
- Standardkontenrahmen für SKR03, SKR04, SKR45 und IKR
- Buchungssperre für Sachkonten, Kostenstellen und Kostenträger
- Buchungssperre von Perioden

Buchungserfassung

- Dialogbuchhaltung
- Stapelerfassung
- Wiederkehrende Buchungen
- Kassenbuch
- Offene-Posten- und Sachkonten-Aufteilung
- Integrierte Kostenrechnung mit Kostenträger-/Kostenstellen-/Kostenaufteilung
- Automatische Berücksichtigung länderspezifischer Steuercodes
- Konfigurierbare Automatikbuchungen wie z. B. Umsatz- und Vorsteuer, Kursdifferenzen etc.
- Buchungsimport-Schnittstelle zu Fremdsystemen
- Beliebig viele offene Buchungsjahre und -perioden
- Offene-Posten-Verrechnung
- Umkehrbuchungen
- Abweichendes Wirtschaftsjahr
- Aufgeteilter Vorsteuerabzug z. B. für Bewertungskosten und privat genutzte Firmenfahrzeuge



Sonstige Funktionen

- Integriertes fremdwährungsfähiges Mahnwesen mit beliebig vielen Mahnmethoden und -stufen, Druck von Überweisungsträgern, Zinsberechnung, Mahnvorschlagslisten
- SEPA-Zahlungsverkehr für die Erstellung von Überweisungen und Lastschriften mit elektronischem Datenträgeraustausch sowie Schecks
- SEPA-Mandatsverwaltung inkl. Mandatseinholung
- SEPA-Pre-Notification für Lastschriften
- Zahlungsbasis für Überweisungen
- Umsatzsteuer-Voranmeldung mit Umsatzsteuer-Verprobung
- ELSTER, elektronische Steuererklärung
- Antrag auf Dauerfristverlängerung
- Drilldown in der Buchungserfassung
- Kreditversicherung
- Zusammenfassende Meldungen
- Bankbelegerfassung
- Kontenstückliste
- Datenimport für Sachkonten, Kreditoren und Debitoren
- Datenimport von Kostenstellen, -träger, und -arten
- Scheckeinreicher
- Individuelle Zusatzdaten für Debitoren, Kreditoren, Sach- und Kostenkonten

Auswertungen

- Saldenlisten, Debitoren- und Kreditoren- sowie Sachkontenlisten
- Periodischer Vorjahres- und Plan-Ist-Vergleich
- Individuell gestaltbare GuV und Bilanzvarianten entsprechend der E-Bilanz-Taxonomie
- Betriebswirtschaftliche Auswertungen (BWA)
- Buchungsjournal und Kontenblätter
- Offene-Posten-Auskunft, bezogen auf Debitoren und Kreditoren
- Summen- und Saldenlisten pro Kostenstelle, -art und -träger
- Liquiditätsbericht und Kennzahlenauswertung
- Bildschirmauskunft für Kontoauszüge, Offene Posten, Kostenerfassung, Buchungserfassung
- SDIV-Buchungsauskunft
- Jahresübergreifende Auswertungen

Zusatzpakete

- Anlagenbuchhaltung
- FiBu Pluspaket bestehend aus Kostenrechnung, Controlling, Konsolidierung, Girostar und erweiterte Buchungs- und Auswertungskreise
- E-Bilanz-Tool

Bitte beachten Sie:
Achtung, die oben aufgeführten Leistungen setzen die **Professional** Lizenz mit **allen** Zusatzmodulen voraus.
Fordern Sie gegebenenfalls die Abgrenzung der einzelnen Module an.

Mehr Informationen unter
www.sage.de/CL

